

22a JORNADA D'ESTIU DE LA PROFESSIÓ MÈDICA PUIGCERDÀ 2024

Canvi climàtic i salut planetària



19 de juliol de 2024

Sala d'actes del Museu Cerdà de Puigcerdà
Carrer Higini de Rivera, 4 · Puigcerdà

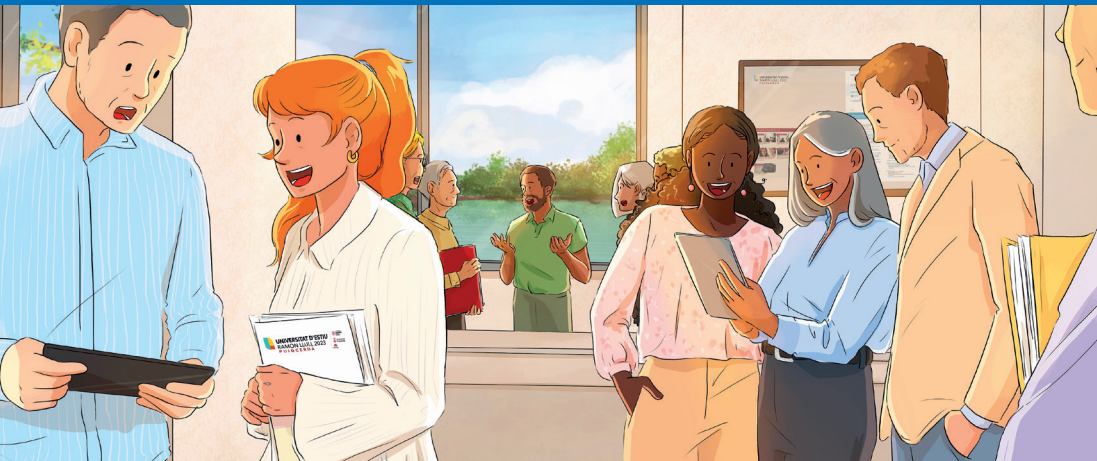

UNIVERSITAT D'ESTIU RAMON LLULL 2024 P U I G C E R D À

Comparteix experiències,
comparteix coneixement.

COL·LEGI
DE METGES
CATALUNYA



Jornada d'Estiu de la Professi3 Mèdica

Canvi climàtic i salut planetària

Avui sabem que la salut humana és inseparable de la salut del planeta. Existeix un clar consens científic sobre el fet que, al segle XXI, la crisi climàtica és la major amenaça per a la salut i que comporta l'increment de riscos i impactes, directes i indirectes, que ja estan incidint en la morbiditat i mortalitat, tal com han demostrat múltiples estudis. Quan parlem de crisi climàtica, estem parlant també de crisi de salut. I, quan parlem de salut, estem parlant de salut global. Els metges, com a garants de la protecció de la salut i com a professionals de referència per als ciutadans, tenim una responsabilitat especial a l'hora d'assumir un rol rellevant en l'àmbit de l'acció climàtica.

09.15 h Cafè de benvinguda

10.00 h Presentació

Josep Vilaplana. *President del Consell de Col·legis de Metges de Catalunya (CCMC). President de la Junta de Govern del CoMG.*

Enric Subirats. *Coordinador mèdic d'AUCer.*

M. Josep Puente. *Responsable de formació d'AUCer.*

Xavier Conill. *Director adjunt de l'Hospital de Puigcerdà.*

Salvador Sarrà. *Director gerent de la Fundació Hospital de Puigcerdà.*

10.30 h Conferència inaugural - Salut planetària: quan la salut humana i la del planeta Terra van juntes

Presentació: Magda Campins. *Metgessa epidemiòloga. Presidenta de la Comissió de Deontologia del CoMB.*

Josep M. Antó. *Doctor en Medicina. Investigador sènior a ISGlobal, catedràtic emèrit de Medicina de la Universitat Pompeu Fabra i co-president de The Lancet Countdown Europe.*

11.15 h Taula 1 · Impacte del canvi climàtic i necessitats assistencials presents i futures

Moderadora: Mireia Puig. *Metgessa internista. Vocal de la Junta de Govern del CoMB.*

- S3nia Miravet. *Metgessa de família de l'EAP Martorell (ICS). Vicesecretària de la Junta de Govern del CoMB.*
- Robert Güerri. *Metge internista. Adjunt del servei de Malalties Infeccioses a l'Hospital del Mar. Vocal de la Junta de Govern del CoMB.*
- Jordi Serrano. *Metge MP8 Health, co-fundador The Planet Health, Innovation Network.*
- Cecília Llobet. *Metgessa adjunta del Servei d'Urgències de l'Hospital Univ. Arnau de Vilanova.*



12.30 h Taula 2 · Tindrem altres malalties i altres pandèmies?

Modera: Carme Boqué. *Metgessa d'urgències. Vicepresidenta de la Junta de Govern del COMT.*

- Antoni Trilla. *Metge epidemiòleg. Degà de la Facultat de Medicina de la Universitat de Barcelona. Vocal de la Junta de Govern del CoMB.*
- Clara Prats. *Física. Catedràtica de la UPC. Investigadora del grup BIOCOM-SC.*
- Quique Bassat. *Metge pediatra i epidemiòleg. Director general de l'Institut de Salut Global de Barcelona (ISGlobal).*
- Joaquim Segalés. *Veterinari. Investigador de l'IRTA-CReSA, Centre de Recerca en Sanitat Animal.*

13.30 h Dinar

16.15 h Conferència: Petit recull de la vegetació de la Cerdanya

Presenta: Anna Escalé. *Metgessa de família de l'EAP Navàs. Presidenta de la junta comarcal del Berguedà del CoMB.*

Adela Martin. Metgessa de família i experta en botànica.

17.00 h Taula rodona · Com poden contribuir la professió i el sistema sanitari a reduir la seva petjada climàtica?

Modera: Elvira Bisbe. *Metgessa anestesiològa. Vicepresidenta de la Junta de Govern del CoMB.*

- Jaume Duran. *Metge de família. Director general de la Fundació Sanitària Mollet.*
- Carla Oliva. *Metgessa radiòloga. Presidenta de la Secció de Metges d'Acció Climàtica i Salut Planetària del CoMB.*
- Xavier Pérez Berruezo. *Metge de família. Director gerent de l'Institut Català de la Salut.*
- Eduard Vieta. *Metge psiquiatra. Cap de Servei de Psiquiatria de l'Hospital Clínic de Barcelona.*

18.30 h Pausa – Cafè

19.00 h Conferència de cloenda: La previsió del temps i el canvi climàtic

Mònica Usart. Física i meteoròloga. Dona del temps de RAC1 i RAC105.

19.30 h Cloenda

Jordi Gassió. Alcalde de Puigcerdà.

Josep Antoni Rom. Rector de la Universitat Ramon Llull (URL).

Jaume Padrós. President de la Junta de Govern del CoMB.

Rosa Núria Aleixandre. Presidenta del Col·legi de Farmacèutics de Girona.

M. Àngels Terrones. Presidenta d'AUCer.



Organitzat per:



Amb la col·laboració de:



Amb el patrocini de:



Més informació:
www.comb.cat o al tel. 93 567 88 60
Places limitades a l'aforament de la sala
#puigcerda24



Activitat acreditada pel Consell Català de Formació Continuada de les Professions Sanitàries - Comissió de Formació Continuada del Sistema Nacional de Salut amb xxx crèdits i registrada amb el núm. xxxx-MD.

