

# Lloguer d'espais, sala d'actes i aules

Alquiler de espacios, sala de actos y aulas  
*Rental of spaces, auditorium and classrooms*

 Col·legi de Metges  
de Barcelona





## L'EDIFICI

L'any 1965 Robert Terradas Via, director de l'Escola d'Arquitectura de Barcelona, i Jordi Adroer Iglesias, catedràtic a la mateixa escola, van plantejar la construcció de la nova seu del Col·legi de Metges de Barcelona, un edifici amb voluntat d'estil que exemplificava l'avantguarda constructiva europea del moment.

És una construcció singular i arquitectònicament reconeguda, que respon al desig dels autors de plantejar un joc de volums amb aires racionalistes, superposant peces desencaxades i fent-les reposar en equilibri una sobre l'altra, aconseguint un tractament escultòric del conjunt. A l'entrada de l'edifici se situa un mural decoratiu elaborat pel pintor Joan Vila-Grau i el ceramista Jordi Agudé.







## El edificio

En 1965 Robert Terradas Via, director de la Escuela de Arquitectura de Barcelona, y Jordi Adroer Iglesias, catedrático en la misma escuela, plantearon la construcción de la nueva sede del Col·legi de Metges de Barcelona, un edificio con voluntad de estilo que ejemplificaba la vanguardia constructiva europea del momento.

Es una construcción singular y arquitectónicamente reconocida, que responde al deseo de los autores de plantear un juego de volúmenes con aires racionalistas, superponiendo piezas desencajadas y haciéndolas reposar en equilibrio una sobre la otra, consiguiendo un tratamiento escultórico del conjunto. A la entrada del edificio se sitúa un mural decorativo elaborado por el pintor Joan Vila-Grau y el ceramista Jordi Aguadé.

## The building

*In 1965 Robert Terradas Via, director of the School of Architecture of Barcelona, and Jordi Adroer Iglesias, a teacher at the school, decided to build new headquarters for the Col·legi de Metges in Barcelona, a project with a style that exemplified European avant-garde at that time.*

*This unique, architecturally renowned structure achieves its architects' mission, comprising a series of disjointed, minimalist areas, superimposed and balanced in a vertical arrangement to harmonious effect. The entrance to the building is graced by a decorative mural by painter Joan Vila-Grau and ceramist Jordi Aguadé.*



236 m<sup>2</sup>



200 m<sup>2</sup>



270



5 x 2,5 m



2  
cabines, cabinas  
cabins



8.000 lm

## Sala SALA D'ACTES

La sala d'actes és l'espai amb més capacitat del Col·legi de Metges. Situada en la planta baixa de l'edifici, és un punt de trobada amb accés directe des del carrer, tant dels del passeig de la Bonanova com des de carrer Vilana. Disposa d'un ampli vestíbul amb llum natural i *hospitality desk*.

La sala de actos es el espacio con más capacidad del Col·legi de Metges. Situada en la planta baja del edificio, es un punto de encuentro con acceso directo desde la calle, tanto desde el paseo de la Bonanova como desde la calle Vilana. Dispone de un amplio vestíbulo con luz natural y *hospitality desk*.

*The auditorium is the most capacious of all the spaces at the Col·legi de Metges. On the ground floor of the building, this meeting point has direct access from the street, with entrances from Passeig de la Bonanova and Carrer Vilana. There is a spacious lobby with natural light and a *hospitality desk*.*





 Llum artificial | Luz artificial | *Artificial light*

 Llum natural | Luz natural | *Natural light*

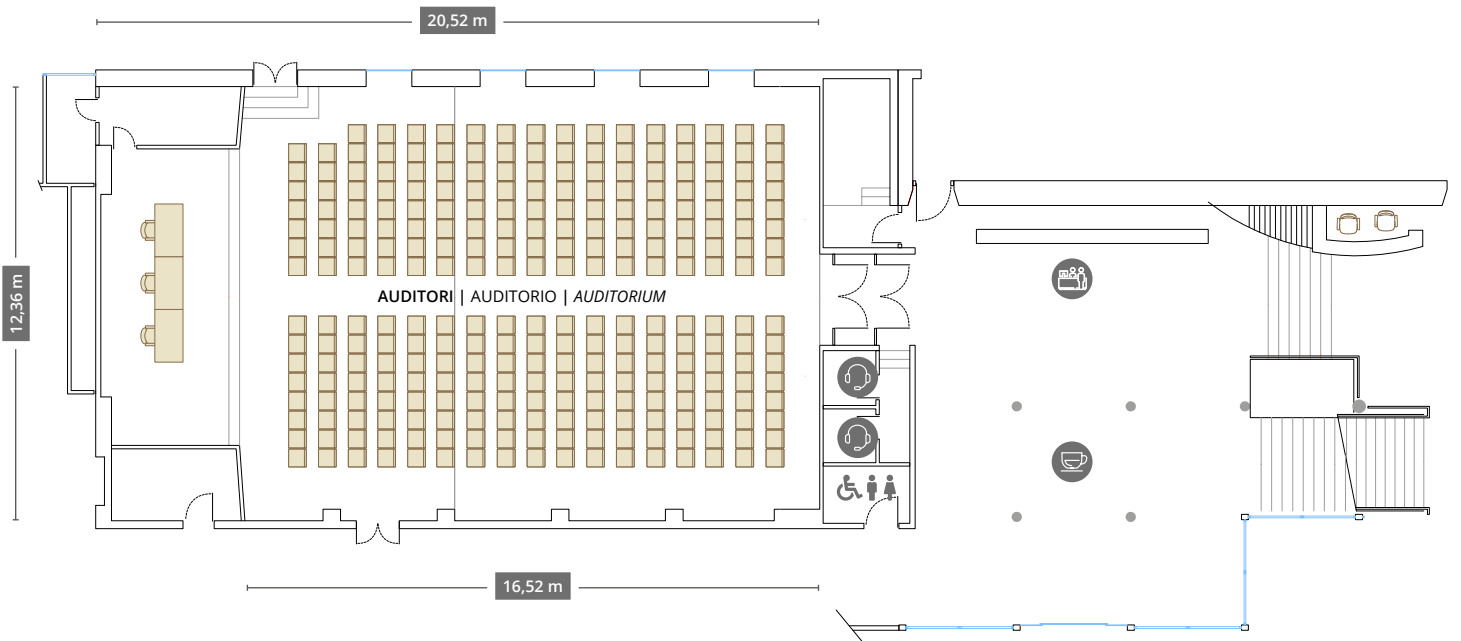
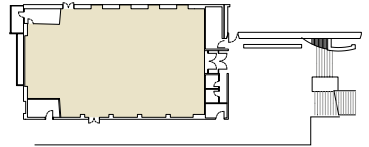



 150 m<sup>2</sup> | 
  70 m<sup>2</sup> | 
  40 | 
  110 | 
  125 | 
  100 | 
  5.000 lm

## Sala PANORÀMICA

La Sala Panoràmica és un espai polivalent, lluminós i diàfan amb àmplies vistes de la ciutat de Barcelona i amb sortida a una terrassa a l'exterior. És un espai perfecte per a la realització de banquets, còctels, sopars, convencions i esdeveniments d'empresa exclusius amb total privacitat. Disposa d'un vestíbul on poder oferir un *hospitality desk*.

La Sala Panoràmica es un espacio polivalente, luminoso y diáfano con amplias vistas de la ciudad de Barcelona y con salida a una terraza en el exterior. Es un espacio perfecto para la realización de banquetes, cócteles, cenas, convenciones y eventos de empresa exclusivos con total privacidad. Dispone de un vestíbulo donde poder ofrecer un *hospitality desk*.

*The Panoramic Room is a versatile, bright, diaphanous space with extensive views of the city of Barcelona. It gives onto an outdoor terrace, making it a perfect venue for private banquets, cocktail parties, dinners, conventions and exclusive corporate events. There is even a lobby with space for a hospitality desk.*





 Llum natural | Luz natural | Natural light

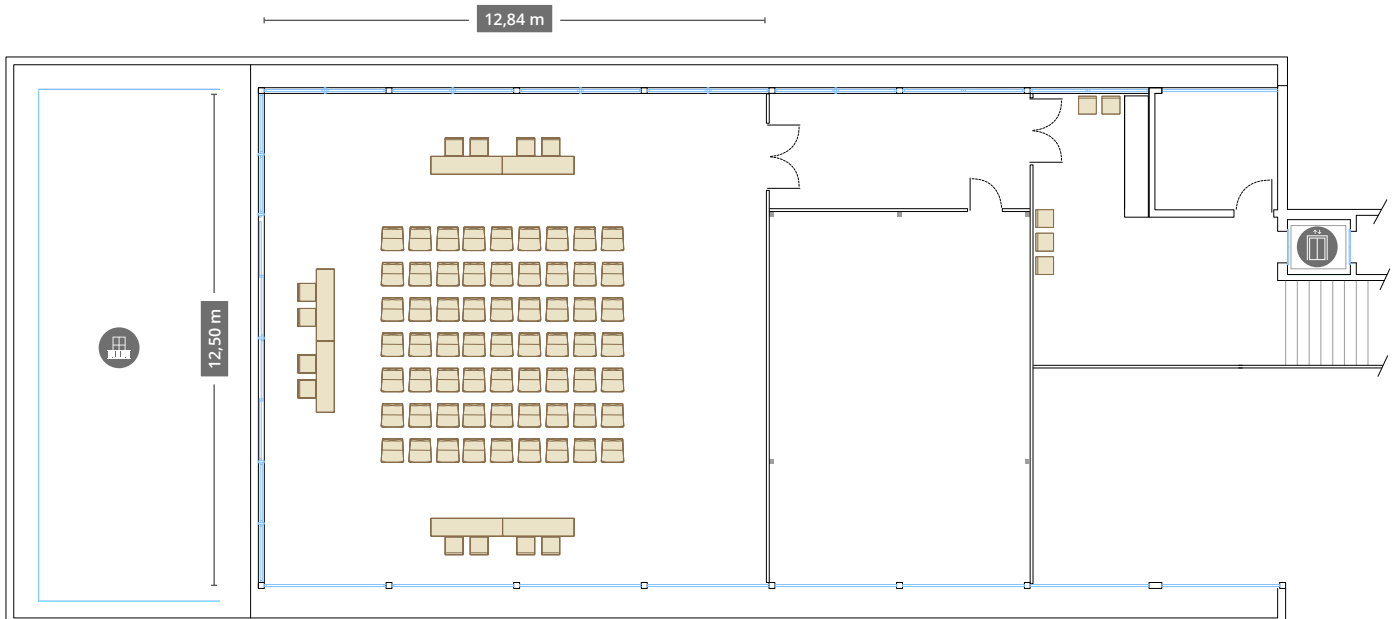
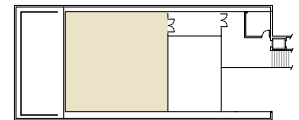



60 m<sup>2</sup>



22



50



60



50

## Sala VILANA

Espai lluminós, diàfan i polivalent amb tecnologia suficient per desenvolupar presentacions, conferències, xerrades de petit format, jornades de dinàmiques de grup (*team building*), consells d'administració i, fins i tot, dinars d'empresa exclusius i privats. Un espai ideal per a sessions paral·leles d'un congrés.

Espacio luminoso, diáfano y polivalente con tecnología suficiente para desarrollar presentaciones, conferencias, charlas de pequeño formato, jornadas de dinámicas de grupo (*team building*), consejos de administración e incluso comidas de empresa exclusivas y privadas. Un espacio ideal para sesiones paralelas de un congreso.

---

*A bright, diaphanous, multipurpose room equipped with technology for presentations, conferences, talks for small audiences, team building and management sessions and even private, exclusive company meals. An ideal place for congress side events.*





 Llum natural | Luz natural | Natural light

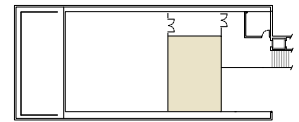



 250 m<sup>2</sup> | 
  70 m<sup>2</sup> | 
  40 | 
  200 | 
  300 | 
  200 | 
  5.000 lm

## Sala PANORÀMICA + VILANA

La Sala Panoràmica i la Sala Vilana es poden unir gràcies a les parets modulars, i gaudir d'un ampli espai amb llum natural i sortida a la terrassa exterior amb vistes panoràmiques a la ciutat de Barcelona. És un espai perfecte per a la realització de banquets, còctels i esdeveniments d'empresa exclusius amb total privacitat. Disposa d'un vestíbul on poder oferir un *hospitality desk*.

La Sala Panoràmica y la Sala Vilana se pueden unir gracias a las paredes modulares, y disfrutar de un amplio espacio con luz natural y salida a la terraza exterior con vistas panorámicas a la ciudad de Barcelona. Es un espacio perfecto para la realización de banquetes, cócteles y eventos de empresa exclusivos con total privacidad. Dispone de un vestíbulo donde ofrecer un *hospitality desk*.

*The Panoramica Room and the Vilana Room have modular walls which can be removed to create a larger space with natural light that gives onto an outdoor terrace with panoramic views over the city of Barcelona. It is a perfect venue for exclusive, private banquets, cocktail parties and exclusive corporate. There is a lobby with space for a hospitality desk.*





 Llum natural | Luz natural | Natural light

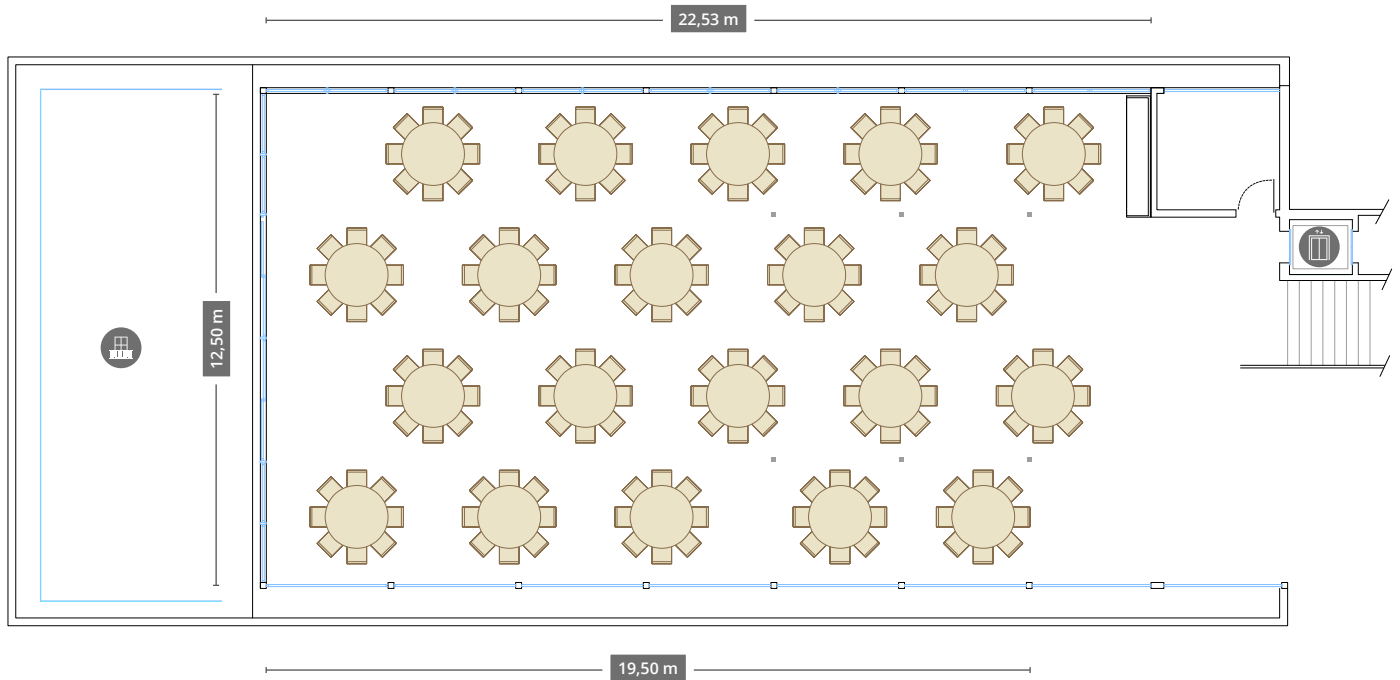



## Sales AULES

Es disposa de quatre sales o aules modulars i polivalents que poden adaptar-se al màxim a les necessitats dels usuaris. L'estructura de l'espai les fa idònies per a la celebració de reunions corporatives, seminaris, cursos i altres actes de petit format o com a sala complementària per a sessions paral·leles d'un congrés. Es poden llogar per franges horàries o per dies complets. L'accés a les aules es fa directament des del carrer de Vilana.

Se dispone de cuatro salas o aulas modulares y polivalentes que pueden adaptarse al máximo a las necesidades de los usuarios. La estructura del espacio las hace idóneas para la celebración de reuniones corporativas, seminarios, cursos y otros actos de pequeño formato o como sala complementaria para sesiones paralelas de un congreso. Se pueden alquilar por franjas horarias o por días completos. El acceso a las aulas se hace directamente desde la calle de Vilana.

---

*There are four versatile, modular rooms or classrooms which are easily tailored to different requirements. They are ideal for corporate meetings, seminars, courses and other small-scale events or as room for congress side sessions.*

*They are available for slots or full days. Classrooms have direct access from Carrer Vilana.*





 Llum artificial | Luz artificial | Artificial light

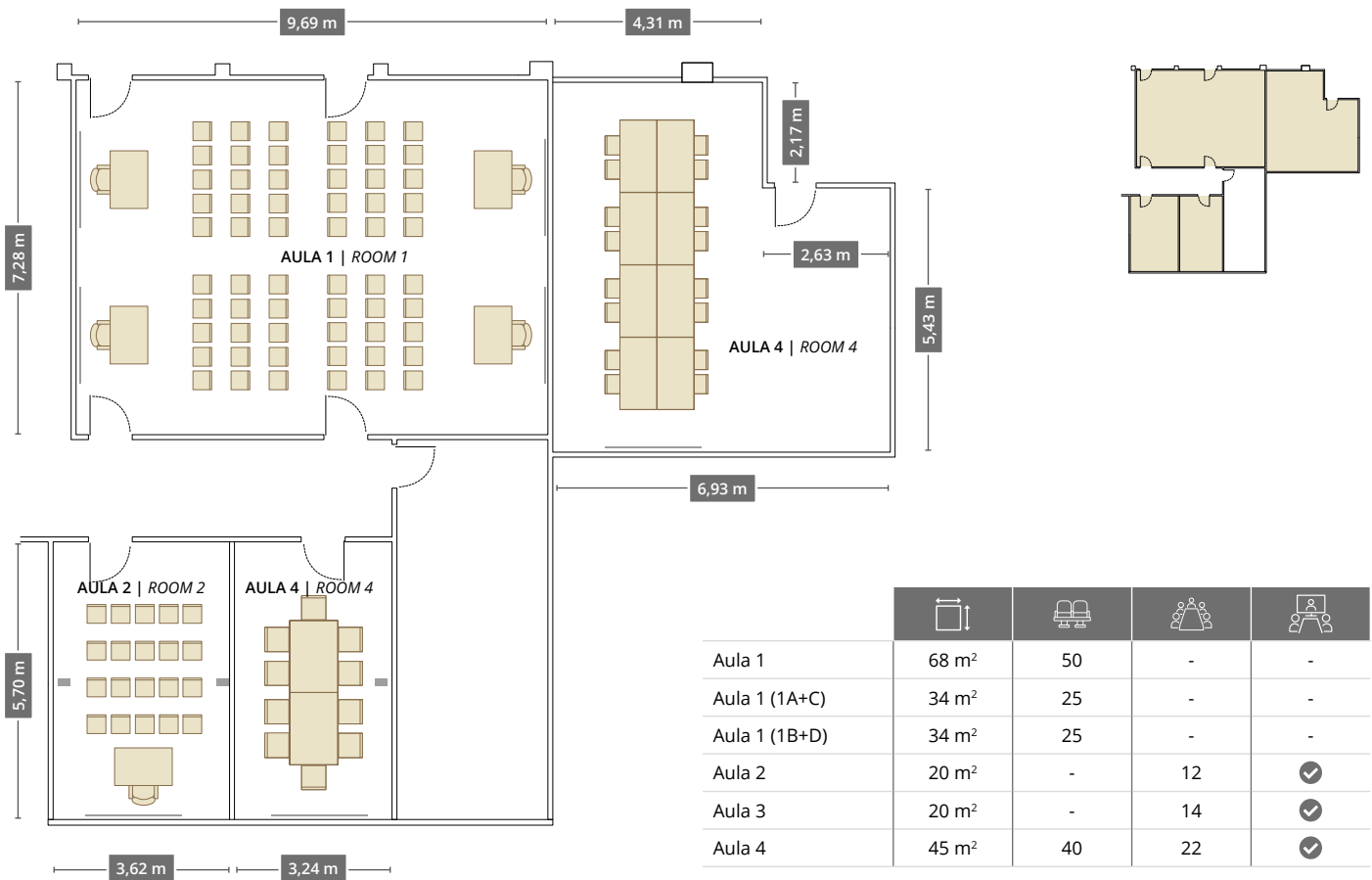

|               |  |  |  |  |
|---------------|---------------------------------------------------------------------------------------|---------------------------------------------------------------------------------------|---------------------------------------------------------------------------------------|---------------------------------------------------------------------------------------|
| Aula 1        | 68 m <sup>2</sup>                                                                     | 50                                                                                    | -                                                                                     | -                                                                                     |
| Aula 1 (1A+C) | 34 m <sup>2</sup>                                                                     | 25                                                                                    | -                                                                                     | -                                                                                     |
| Aula 1 (1B+D) | 34 m <sup>2</sup>                                                                     | 25                                                                                    | -                                                                                     | -                                                                                     |
| Aula 2        | 20 m <sup>2</sup>                                                                     | -                                                                                     | 12                                                                                    | ✓                                                                                     |
| Aula 3        | 20 m <sup>2</sup>                                                                     | -                                                                                     | 14                                                                                    | ✓                                                                                     |
| Aula 4        | 45 m <sup>2</sup>                                                                     | 40                                                                                    | 22                                                                                    | ✓                                                                                     |



64 m<sup>2</sup>



30 m

## Sala D'EXPOSICIONS

En ple vestíbul de l'edifici trobem la sala d'exposicions. Un espai diàfan amb llum natural, a peu de carrer i fàcilment accessible a les persones que venen al Col·legi de Metges.

En pleno vestíbulo del edificio encontramos la sala de exposiciones. Un espacio diáfano con luz natural, a pie de calle y fácilmente accesible a las personas que vienen al Col·legi de Metges.

---

*There is an exhibition hall in the building lobby, an open space with natural light at street level with convenient access to visitors to the Col·legi de Metges.*







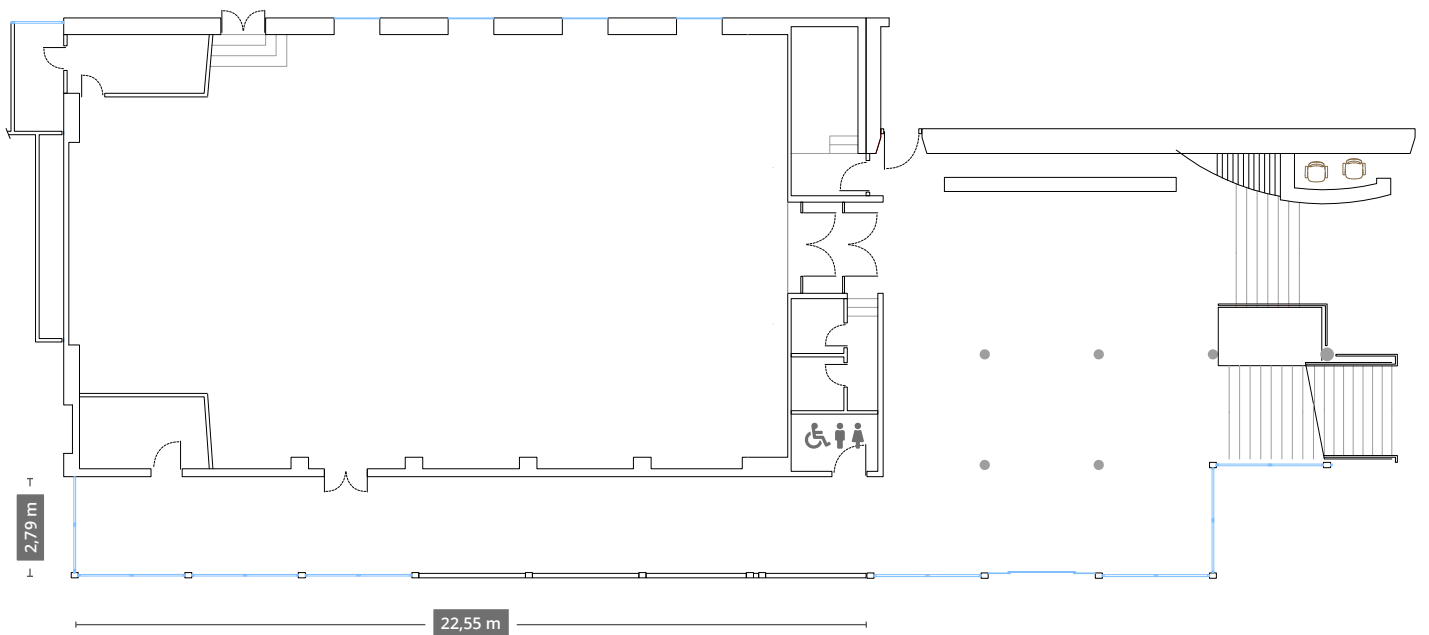
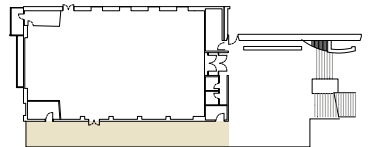



 Llum natural | Luz natural | Natural light



















**Número de persones per aula / Número de personas por aula / Room capacity**

| Sales                    | Planta<br>Floor |  |  |  |  |  |
|--------------------------|-----------------|-----------------------------------------------------------------------------------|-----------------------------------------------------------------------------------|-----------------------------------------------------------------------------------|-------------------------------------------------------------------------------------|-------------------------------------------------------------------------------------|
| <b>AUDITORIS</b>         |                 |                                                                                   |                                                                                   |                                                                                   |                                                                                     |                                                                                     |
| Sala d'actes             | 0               | 236 m <sup>2</sup>                                                                | 270                                                                               | -                                                                                 | -                                                                                   | -                                                                                   |
| Sala Panoràmica i Vilana | 4               | 300 m <sup>2</sup>                                                                | 200                                                                               | 40                                                                                | 300                                                                                 | 200                                                                                 |
| Sala Panoràmica          | 4               | 160 m <sup>2</sup>                                                                | 110                                                                               | 40                                                                                | 125                                                                                 | 100                                                                                 |
| Sala Vilana              | 4               | 60 m <sup>2</sup>                                                                 | 50                                                                                | 22                                                                                | 60                                                                                  | 50                                                                                  |
| <b>AULES</b>             |                 |                                                                                   |                                                                                   |                                                                                   |                                                                                     |                                                                                     |
| Sala 1                   | -1              | 68 m <sup>2</sup>                                                                 | 50                                                                                | -                                                                                 | -                                                                                   | -                                                                                   |
| Sala 1 1A+C              | -1              | 34 m <sup>2</sup>                                                                 | 25                                                                                | -                                                                                 | -                                                                                   | -                                                                                   |
| Sala 1 1B+D              | -1              | 34 m <sup>2</sup>                                                                 | 25                                                                                | -                                                                                 | -                                                                                   | -                                                                                   |
| Sala 2                   | -1              | 20 m <sup>2</sup>                                                                 | -                                                                                 | 12                                                                                | -                                                                                   | -                                                                                   |
| Sala 3                   | -1              | 20 m <sup>2</sup>                                                                 | -                                                                                 | 14                                                                                | -                                                                                   | -                                                                                   |
| Sala 4                   | -1              | 45 m <sup>2</sup>                                                                 | 40                                                                                | 22                                                                                | -                                                                                   | -                                                                                   |

 **Sota comanda**  
Bajo pedido  
On request

**Altres característiques / Otras características / Other facilities**

| Sales                    |  |  |  |  |  |  |  |  |  |
|--------------------------|-------------------------------------------------------------------------------------|-------------------------------------------------------------------------------------|-------------------------------------------------------------------------------------|-------------------------------------------------------------------------------------|-------------------------------------------------------------------------------------|---------------------------------------------------------------------------------------|---------------------------------------------------------------------------------------|---------------------------------------------------------------------------------------|---------------------------------------------------------------------------------------|
| <b>AUDITORIS</b>         |                                                                                     |                                                                                     |                                                                                     |                                                                                     |                                                                                     |                                                                                       |                                                                                       |                                                                                       |                                                                                       |
| Sala d'actes             | -                                                                                   | 8.000 lm                                                                            | ✓                                                                                   | ✓                                                                                   | 7+3                                                                                 | -                                                                                     | ✓                                                                                     |  | -                                                                                     |
| Sala Panoràmica i Vilana | ✓                                                                                   | 5.000 lm                                                                            |  | ✓                                                                                   |  | -                                                                                     | ✓                                                                                     |  | -                                                                                     |
| Sala Panoràmica          | ✓                                                                                   | 5.000 lm                                                                            | ✓                                                                                   | ✓                                                                                   |  |  | ✓                                                                                     |  | -                                                                                     |
| Sala Vilana              | ✓                                                                                   | -                                                                                   | -                                                                                   | -                                                                                   | -                                                                                   | 65"                                                                                   | ✓                                                                                     | ✓                                                                                     | -                                                                                     |
| <b>AULES</b>             |                                                                                     |                                                                                     |                                                                                     |                                                                                     |                                                                                     |                                                                                       |                                                                                       |                                                                                       |                                                                                       |
| Sala 1                   | -                                                                                   | ✓                                                                                   | 1,60 x 1,60m                                                                        | ✓                                                                                   | -                                                                                   | -                                                                                     | ✓                                                                                     |  | ✓                                                                                     |
| Sala 1 1A+C              | -                                                                                   | ✓                                                                                   | 1,60 x 1,60m                                                                        | -                                                                                   | -                                                                                   | -                                                                                     | ✓                                                                                     | -                                                                                     | ✓                                                                                     |
| Sala 1 1B+D              | -                                                                                   | ✓                                                                                   | 1,60 x 1,60m                                                                        | -                                                                                   | -                                                                                   | -                                                                                     | ✓                                                                                     | -                                                                                     | ✓                                                                                     |
| Sala 2                   | -                                                                                   | -                                                                                   | -                                                                                   | -                                                                                   | ✓                                                                                   | 40"                                                                                   | ✓                                                                                     | ✓                                                                                     | ✓                                                                                     |
| Sala 3                   | -                                                                                   | -                                                                                   | -                                                                                   | -                                                                                   | ✓                                                                                   | 40"                                                                                   | ✓                                                                                     | ✓                                                                                     | -                                                                                     |
| Sala 4                   | -                                                                                   | -                                                                                   | -                                                                                   | -                                                                                   | ✓                                                                                   | 65"                                                                                   | ✓                                                                                     | ✓                                                                                     | -                                                                                     |

 **Mides**  
Medidas  
Measurements

 **Banquet**  
Banquete  
Banquet

 **Llum natural**  
Luz natural  
Natural light

 **Pantalla**  
Pantalla  
Screen

 **Micròfon**  
Micrófono  
Microphone

 **Ordinador**  
Ordenador  
Computer

 **Videoconferència**  
Videoconferencia  
Videoconferencing

 **Hospitality desk**  
Hospitality desk  
Hospitality desk

 **Conferència**  
Conferencia  
Conference

 **Còctel**  
Cocktail  
Cocktail

 **Imperial**  
Imperial  
Imperial

 **Projector**  
Projector  
Projector

 **Altaveu**  
Altavoz  
Speaker

 **Televisor**  
Televisor  
Television

 **Pissarra**  
Pizarra  
Blackboard



# Com arribar-hi

## Cómo llegar | How to find us

Passeig de la Bonanova, 47  
08017 Barcelona

congres@comb.cat  
Tel. 935 678 888

 **Accés minusvàlids.**  
Acceso minusválidos.  
Disabled access.

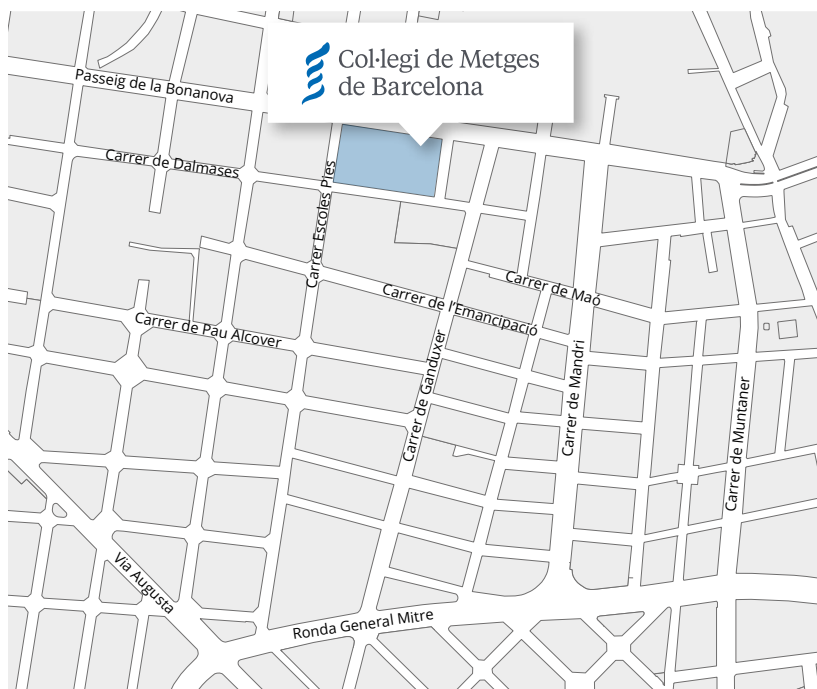

### BUS

**Línies: 70, H4, V11 i V13.**  
Líneas: 70, H4, V11 y V13.  
Lines: 70, H4, V11 and V13.



### FERROCARRILS CATALANS

**Estació de Sarrià (11 min. a peu):**  
**línies L6, S1, S2, S5 i S55.**  
Estación de Sarrià (11 min. a pie):  
líneas L6, S1, S2, S5 y S55.  
Sarrià Station (11 min. walking distance):  
lines L6, S1, S2, S5 and S55.



### COTXE | COCHE | CAR

**Sortida 7 de la Ronda de Dalt/B-20 |**  
**Sortida 2 des d' E-9/C-16.**  
Salida 7 de la Ronda de Dalt/B-20 |  
Salida 2 desde E-9/C-16.  
Exit 7 of the Ronda de Dalt/B-20 |  
Exit 7 of the E-9/C-16.



### PARKING DR. ROIG I RAVENTÓS

**Carrer de Dalmases, 76**

